



OLYMPIC[®]

BANKING SYSTEM

OLY-WEB

La soluzione per il WEB-Banking

INTRODUZIONE

OLY-WEB è la soluzione Internet-Banking di OLYMPIC Banking System. L'elaborazione in tempo reale e l'affidabilità di una produzione pensata per un gran numero di utenti, sono i criteri principali che permettono di affermare che una soluzione Internet-Banking è efficiente. E nello sviluppo di OLY-WEB, ERI ha tenuto conto di questi parametri, così da poter offrire un servizio ottimale ai suoi utenti.

Tramite OLY-WEB, OLYMPIC Banking System è in grado di offrire alle banche e alle società finanziarie, una soluzione aperta, chiavi in mano, per rispondere alle esigenze dei clienti finali (Internet) o a quelle degli utenti esterni, per esempio gli agenti (Intranet – Extranet).

COPERTURA FUNZIONALE

OLY-WEB, grazie alle più moderne tecnologie, mette a disposizione degli utenti una piattaforma Web che attinge alla ricchezza funzionale di OLYMPIC Banking System. Questo fa di OLY-WEB una soluzione Internet completa, che soddisfa in tempo reale ed in maniera affidabile le aspettative degli utenti più esigenti.

L'uso di OLY-WEB è molto facile grazie ad un'interfaccia a carattere intuitivo. Numerose funzionalità di navigazione semplificano la consultazione di conti o portafogli. Per esempio è possibile passare dal livello della valutazione globale del patrimonio, ad un livello più dettagliato corrispondente alle posizioni e operazioni. Naturalmente OLY-WEB permette anche di visualizzare le prestazioni, nonché svariati grafici riguardanti, per esempio, la ripartizione monetaria, geografica, ecc.

Tramite OLY-WEB, gli utenti dispongono di funzioni operative quali gli ordini di borsa, di trasferimento e di cambio. Queste operazioni vengono registrate direttamente in OLYMPIC Banking System in modo tale da permettere un'elaborazione STP.

OLY-WEB garantisce, tramite l'integrazione di programmi terzi, la massima sicurezza (criptaggio dei dati, identificazione, non-rifiuto).

Grazie alle numerose componenti Java (Java Beans) fornite da OLY-WEB, OLYMPIC Banking System offre ai clienti la possibilità di integrare velocemente i servizi e-banking di un sito Web già esistente.

Visualizzazione sintetica

Dato che OLY-WEB è una soluzione aperta, qualsiasi tipo di informazione specifica può essere integrata nel servizio Internet, sia essa una presentazione di prodotti e servizi offerti dalla banca, delle quotazioni di borsa, dei grafici, delle analisi finanziarie o altro.

Multilingue

Essendo multilingue, OLY-WEB può offrire un servizio personalizzato sia agli utenti, sia ai clienti della banca. Le maschere di OLY-WEB sono disponibili in francese, inglese e tedesco. Qualunque altra lingua può essere facilmente parametrizzata.

Gestione dei menu personalizzati

OLYMPIC Banking System offre al cliente la possibilità di eseguire delle selezioni multiple utilizzando diversi criteri. Ad ogni singolo utente si può associare un profilo funzionale. Sulla base di questo profilo, OLY-WEB crea in modo dinamico il menu dell'utente. Naturalmente è anche possibile creare delle opzioni di menu che consentono di accedere ad altri servizi Internet.

Richiesta di apertura conto

Mediante OLY-WEB, la banca offre ai suoi clienti la possibilità di aprire un conto in linea. Viene proposto ai futuri clienti un formulario elettronico di richiesta di apertura conto. Con OLY-WEB, queste procedure possono pure essere automatizzate, sempre nel rispetto dei regolamenti in vigore.

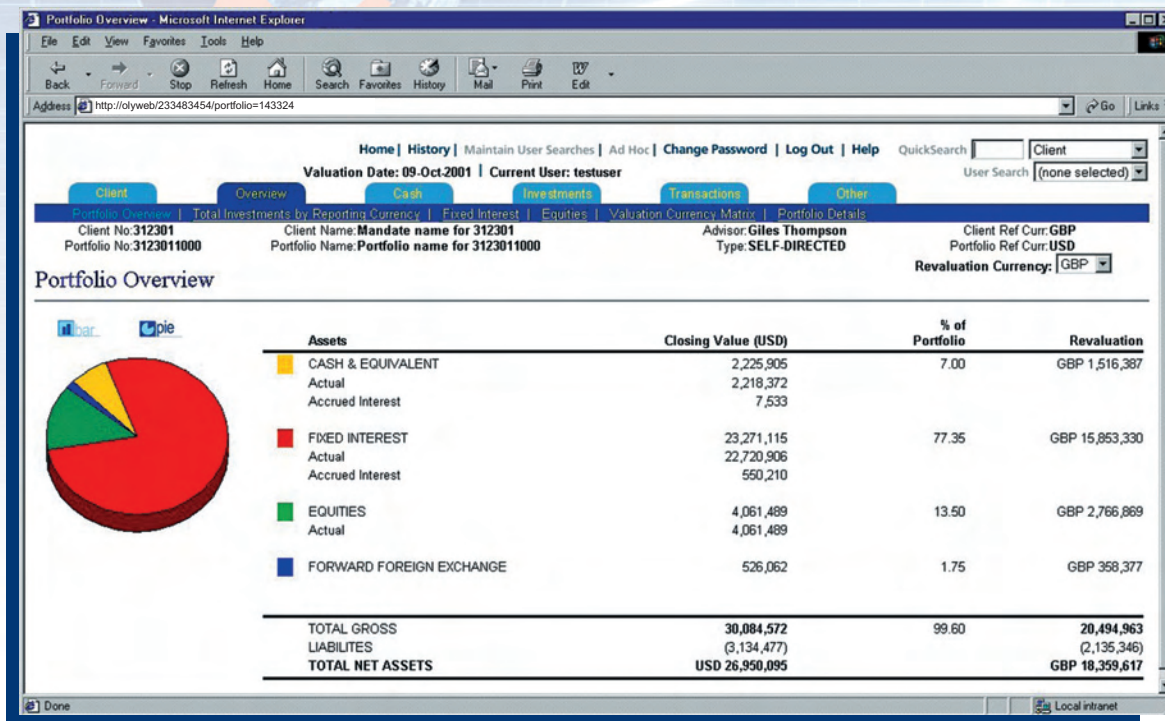

Consultazioni

Gli utenti possono, grazie ad OLY-WEB ed in funzione del loro livello di autorizzazione, accedere direttamente alle funzioni elencate qui di seguito:

VALUTAZIONE GLOBALE DEL PATRIMONIO E DEGLI IMPEGNI

Questa valutazione in tempo reale viene eseguita sulle ultime posizioni contabilizzate per il cliente in questione e presenta una ripartizione per categoria patrimoniale, per valuta, per settore e per zona geografica.

PRESTAZIONE DI UN CLIENTE

Il metodo di calcolo utilizzato da OLY-WEB è quello ponderato sui contanti (metodo Dietz modificato). Si può consultare la valutazione fatta su un determinato periodo o su base annuale.

POSIZIONE TITOLI

Tramite OLY-WEB si possono visualizzare i dettagli di tutte le posizioni titoli, con indicazione degli interessi maturati, delle plus o minusvalenze per posizione, dei movimenti e dei dettagli delle operazioni.

LISTA DEGLI ORDINI

Grazie ad OLY-WEB, viene messo a disposizione degli utenti il dettaglio di tutti gli ordini che figurano sulla lista, con l'indicazione dello stato (ordine in attesa, trasmesso, eseguito, ecc.).

SALDO DEI CONTI

OLY-WEB permette di accedere alla lista dei conti di un cliente (con i movimenti ed il dettaglio delle operazioni). A partire da questa lista si possono selezionare le opzioni seguenti:

- **Valuta del conto**
- **Moneta di valutazione**
- **Consultazione per data sistema e per data valuta**
- **Definizione dello storico dei dati**

Possono essere aggiunti altri criteri di selezione, a seconda delle esigenze di ognuno.

MERCATO MONETARIO (DEPOSITO CLIENTE)

Con OLY-WEB è possibile la consultazione degli interessi maturati e dei contratti di tesoreria (mercato monetario) con indicazione dei movimenti e del dettaglio delle operazioni.

CONTRATTI DI CAMBIO E CONTRATTI DI CREDITO

OLY-WEB fornisce in tempo reale le plus o minusvalenze realizzate sulle operazioni di cambio evidenziando anche i movimenti ed il dettaglio delle operazioni. Può anche essere visualizzata, per consultazione, la lista dei contratti di credito con i relativi movimenti.

CARATTERISTICHE E CORSI DEI TITOLI

In OLY-WEB si possono ottenere le informazioni concernenti qualsiasi tipo di titolo (azione, obbligazione, quote di fondi) passando dalla base dati di OLYMPIC Banking System che permette, tra l'altro, di accedere ai corsi aggiornati ed alle caratteristiche dei titoli.

STORICO

Dato che gli storici sono gestiti nella base dati di OLYMPIC Banking System, è possibile, via OLY-WEB, accedere alle informazioni in essi contenute.

Operazioni

Al di là delle svariate possibilità di ricerca citate qui sopra, OLY-WEB permette all'utente autorizzato di inserire, visualizzare e modificare direttamente vari tipi di ordini.

ORDINI DI BORSA

OLY-WEB consente l'inserimento di ordini d'acquisto, di vendita, di sottoscrizione e di riscatto, in quantità o in valuta, limitati o "al meglio":

- **Acquisto o vendita di titoli (di tutti i tipi)**
- **Sottoscrizione e riacquisto di fondi comuni d'investimento**
- **Acquisto e vendita d'opzioni**
- **Acquisto e vendita di Futures**
- **Ordini a termine**

MOTORE DI RICERCA MULTICRITERI

OLY-WEB dispone di un motore di ricerca multicriterio ad alto rendimento che permette di effettuare delle selezioni multiple a partire dai dati relativi ai titoli (ad esempio obbligazioni, azioni, ecc.).

ORDINI DI TRASFERIMENTO

OLYMPIC Banking System copre tutti gli aspetti legati ai bonifici nazionali ed esteri. Pertanto, l'utente può procedere via OLY-WEB, a pagamenti in diverse valute, sottoforma di giroconti, di trasferimenti nazionali o esteri o di ordini permanenti. Inoltre, a seconda delle sue autorizzazioni d'accesso, può visualizzare, modificare o annullare un ordine.

ORDINI DI CAMBIO

Gli ordini d'acquisto o di vendita (a contanti o a termine) possono essere inseriti in più valute direttamente a partire da OLY-WEB.

FUNZIONALITÀ SPECIFICHE PER GLI AGENTI ESTERNI

OLY-WEB è stato concepito per essere utilizzato da più categorie di utenti. Sono quindi state create tutta una serie di funzionalità specifiche destinate ai gestori terzi per una gestione flessibile dei portafogli dei loro clienti. Un esempio di tali funzionalità specifiche potrebbero essere gli ordini collettivi e la visualizzazione dei portafogli consolidati che rendono agli agenti la gestione dei clienti più efficiente e più flessibile.

Architettura generale di OLY-WEB

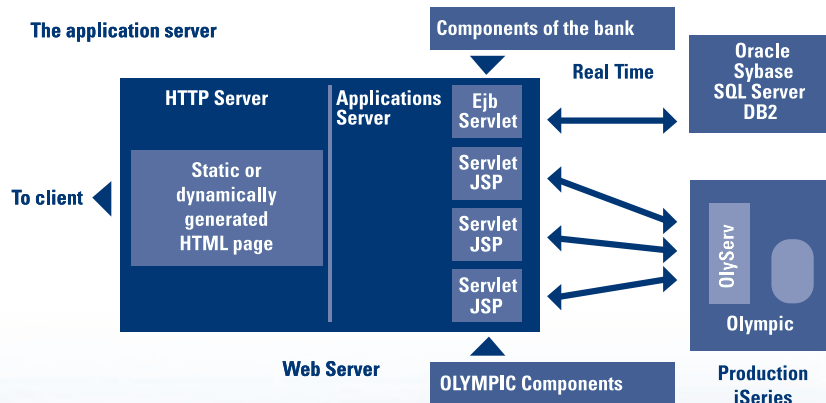

Architettura tecnica

PRESENTAZIONE

Le pagine HTML di OLY-WEB vengono gestite in modo dinamico dal server applicativo e successivamente inviate al browser. Le pagine HTML che vengono proposte dal sistema possono essere personalizzate tenendo conto delle esigenze di ogni singola banca o società (colore, stile, immagine, funzionalità, ecc.).

SICUREZZA

OLYMPIC Banking System gestisce più livelli di sicurezza per l'identificazione dell'utente.

Questo modulo gestisce l'autenticazione protetta con identificazione dell'utente e controllo della parola d'ordine e del certificato digitale del cliente. Permette anche di memorizzare la firma digitale che servirà a gestire il non-rifiuto dell'operazione. Inoltre, gestisce pure i diritti d'accesso a determinate funzionalità (solo in consultazione od in inserimento). Alcune restrizioni possono essere parametrizzate anche a livello della funzionalità stessa.

PRESTAZIONI

Grazie alla parametrizzazione ottimale del server applicativo e del server dei dati, OLY-WEB contribuisce in modo sostanziale ad un miglior rendimento del servizio Internet-Banking. Per esempio i tempi di risposta di OLY-WEB durante la consultazione di un portafoglio modello per il quale si richiede la valutazione patrimoniale sono dell'ordine di un secondo.

ERI

ERI è una società internazionale specializzata nella concezione, design, distribuzione e supporto del software bancario integrato ed in tempo reale OLYMPIC Banking System.

Presente sulle maggiori piazze finanziarie europee, ERI si distingue per la sua politica: quella di essere sempre vicino ai suoi clienti. A conferma di ciò, la troviamo a Ginevra, Londra, Lugano, Lussemburgo, Parigi, Singapore e Zurigo.

Una delle priorità di ERI, che conta più di 500 collaboratori altamente qualificati, è quella di mantenere sempre alta la qualità del servizio mettendo a disposizione dei clienti, a loro piena soddisfazione, tutti quegli elementi che possono contribuire al successo del loro progetto: consulenza, gestione di progetti, analisi, sviluppo, parametrizzazione, supporto e manutenzione.

Ad oggi, più di 300 clienti di 50 paesi in Europa, USA, America del Sud, Giappone ed Asia, hanno già scelto OLYMPIC Banking System.

Per contattare ERI

Email: eri@eri.ch Internet: www.eri.ch www.olympic.ch

Marketing-Sales Email

GINEVRA	Tel. + 41 22 342 12 29	Fax + 41 22 343 09 12	gvamkt@gva-eri.ch
LONDRA	Tel. + 44 207 947 4008	Fax + 44 207 947 4127	ldnmkt@ldn-eri.co.uk
LUGANO	Tel. + 41 91 913 95 00	Fax + 41 91 913 95 01	lugmkt@lug-eri.ch
LUSSEMBURGO	Tel. + 352 46 10 50 1	Fax + 352 22 42 22	luxmkt@lux-eri.lu
PARIGI	Tel. + 33 1 55 37 85 85	Fax + 33 1 45 74 36 37	parmkt@par-eri.fr
SINGAPORE	Tel. + 65 6622 5959	Fax + 65 6622 5960	asiamkt@sin-eri.sg
ZURIGO	Tel. + 41 44 204 93 00	Fax + 41 44 204 93 01	zrhmkt@zrh-eri.ch

